

MODULARIO
F. Co. S.T. - N. 681



1579
MINISTERO DELLE FINANZE
DIREZIONE GENERALE DEL CATASTO E DEI SERVIZI TECNICI ERARIALI

Mod. B (Nuovo Catasto Edilizio Urbano)

212 NUOVO CATASTO EDILIZIO URBANO

(R. DECRETO-LEGGE 15 APRILE 1959, N. 652)

Planimetria dell'immobile situato nel Comune di Casalecchio di Reno Via A. Righi n° 6

Ditta Barbisa Alfonso fm Angelo

Allegata alla dichiarazione presentata all'Ufficio (*) Tecnico Formale di Bologna

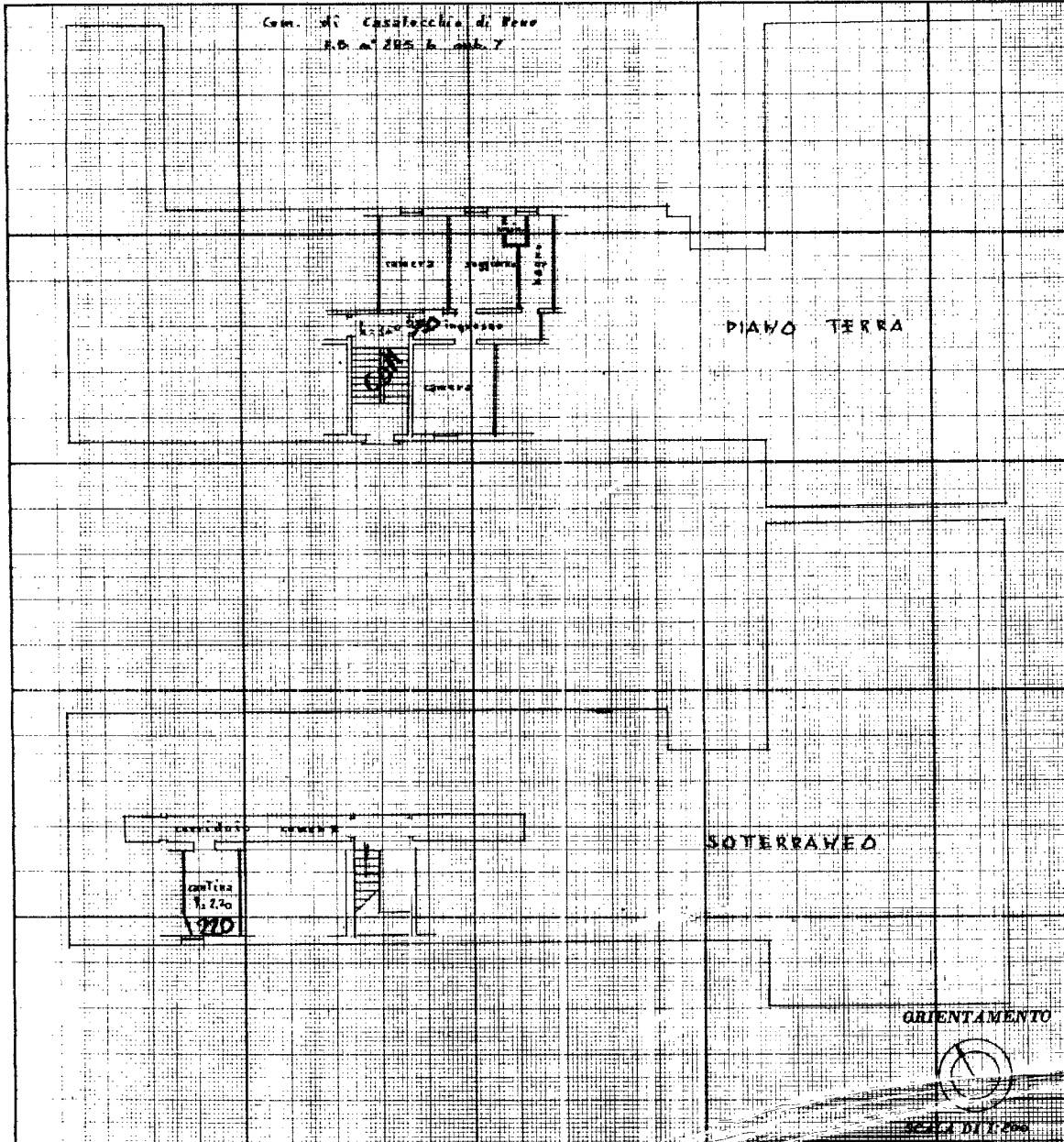

SPAZIO RISERVATO PER LE ANNOTAZIONI D'UFFICIO

DATA 29-9-1955
PROT. N° 4254

F.25
N. 295 sub 25
ACCETTABILE

Compilata dal geom. Saverio Russo
(Nome, cognome e categoria del funzionario)

Iscritto all'Albo dei geometri
della Provincia di Bologna

DATA

Firma: geo. Saverio Russo